# VENTICELLO MEUBLE SOUS PLAN RECTANGULAIRE

## INFORMATION SUR LE PRODUIT

| | |
|---|---|
| Titre de l'article | Villeroy & Boch Venticello Meuble sous plan, 4 tiroirs sur rails, 1257 x 606 x 502 mm, Oak Kansas / Oak Kansas |
| Code article | A94401RH |
| Montage / Type de montage | montage mural |
| Type d'ouverture | 4 tiroirs sur rails |
| Équipement | 2 séparations hautes en verre , 4 séparations basses en verre 2 boîte de rangement L 4 tiroirs sur rails avec tapis antidérapant |
| Contenu de la livraison | 1 meuble sous plan , 1 kit de fixation |
| Position de l'évier | pour 2 lavabos |
| Meubles avec trou de robinetterie | Trou de robinetterie pré percé en usine |
| Profondeur en mm | 502 |
| Largeur en mm | 1257 |
| Hauteur en mm | 606 |
| Profondeur avec poignée en mm | 502 |
| Profondeur sans poignée en mm | 477 |
| Collection | Venticello |
| Convient pour | sélection de vasques à poser |
| Fonction | avec fermeture amortie SoftClosing |
| Matériau de la façade | Panneau de particules |
| Finition de la façade | mélaminé |
| Matériau du corps | Panneau de particules |
| Finition du corps | mélaminé |
| Matériau de la plaque de recouvrement | Panneau de particules |
| Autre matériau | Poignée: Aluminium |
| Autres finitions | Poignée: Chrome, brillant |
| Forme | Rectangulaire |
| Désignation de la couleur | Oak Kansas |
| Désignation de la couleur de la plaque de recouvrement | Oak Kansas |
| Autres désignations des couleurs | Poignée: Chrome |
| Avec éclairage | Non |
| Compatible domotique | Non |

## CROQUIS TECHNIQUES

### A94401RH

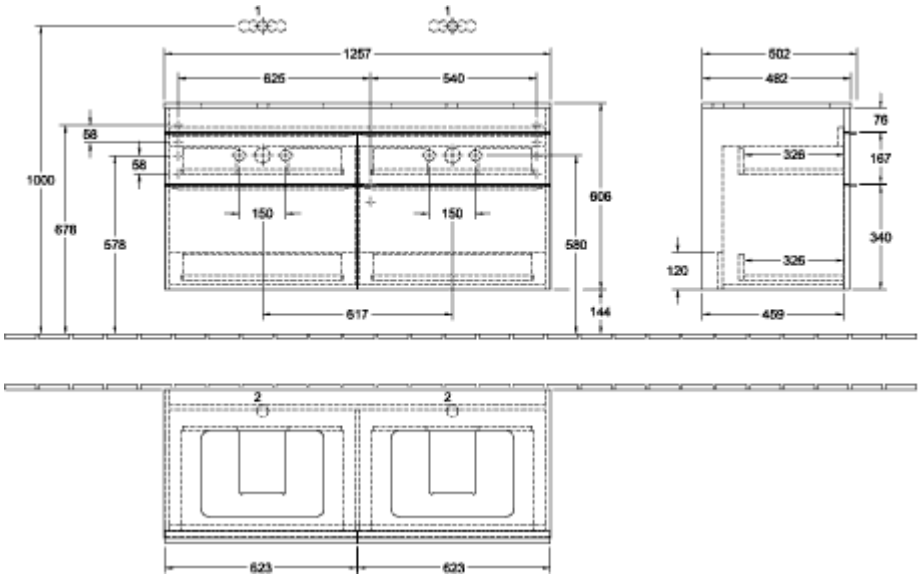

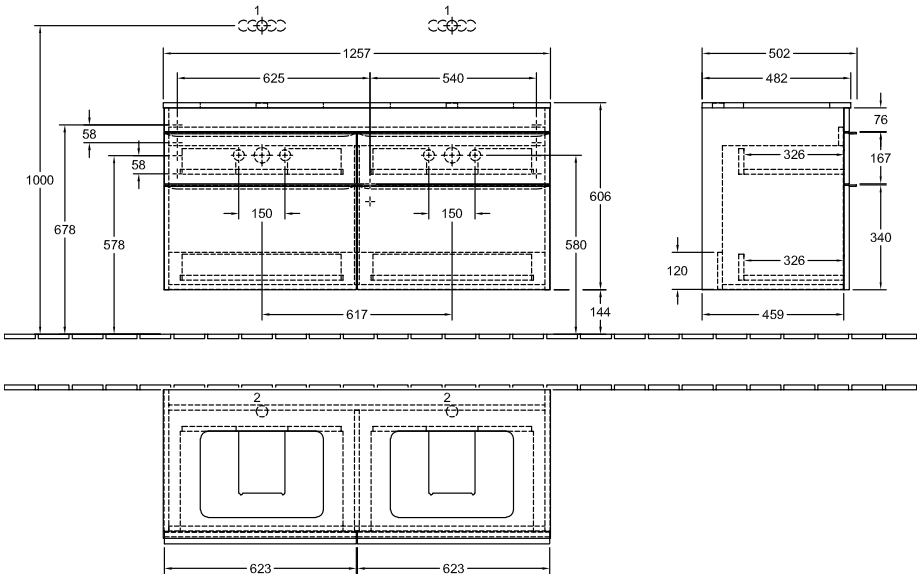
### A94401RH