# ARCHITECTURA RECEVEUR DE DOUCHE RECTANGULAIRE RECTANGLE

## INFORMATION SUR LE PRODUIT



| | |
|---|---|
| Titre de l'article | Villeroy & Boch Architectura Receveur de douche rectangulaire, 1400 x 900 x 15 mm, Blanc |
| Code article | UDA1490ARA215V-01 |
| Montage / Type de montage | à poser , montage en angle\| encastrement à fleur du sol\|pose sur un support |
| Instructions de montage | Afin d'exclure tout risque de pénétration d'humidité dans la structure du sol, nous vous recommandons, lors de l'installation de Metalrim avec un rebord de 15 mm, de prévoir une étanchéité composite sur la structure du sol, conformément à la réglementation de l'ETAG 022., Deux supports (U82990000) sont nécessaires à partir des modèles 1400 900. \|La hauteur d'installation peut être réduite de 30 mm en utilisant la bonde de vidage Viega code article 634 100. Attention : cette bonde de vidage n'est pas conforme à la norme EN 274. |
| Contenu de la livraison | 1 receveur de douche rectangulaire , 1 cache bonde d'écoulement en blanc (01). Des caches de couleurs mates assorties aux receveurs sont disponibles. |
| Longueur en mm | 1400 |
| Largeur en mm | 900 |
| Hauteur en mm | 15 |
| Profondeur interne | 17 |
| Collection | Architectura |
| Matériel | Acrylique |
| Désignation de la couleur | Blanc |
| Autre matériau | Cache bonde: Acrylique |
| Autres finitions | Cache bonde: brillant |
| Forme | Rectangle |
| Désignation de la couleur | Blanc |
| Autres désignations des couleurs | Cache bonde: Blanc |
| Surface antibactérienne (avec AntiBac) | Non |
| Nettoyage facile des surfaces (CeramicPlus) | Non |
| Avec résistance au glissement | Non |

## CROQUIS TECHNIQUES

**UDA1490ARA215V-01**

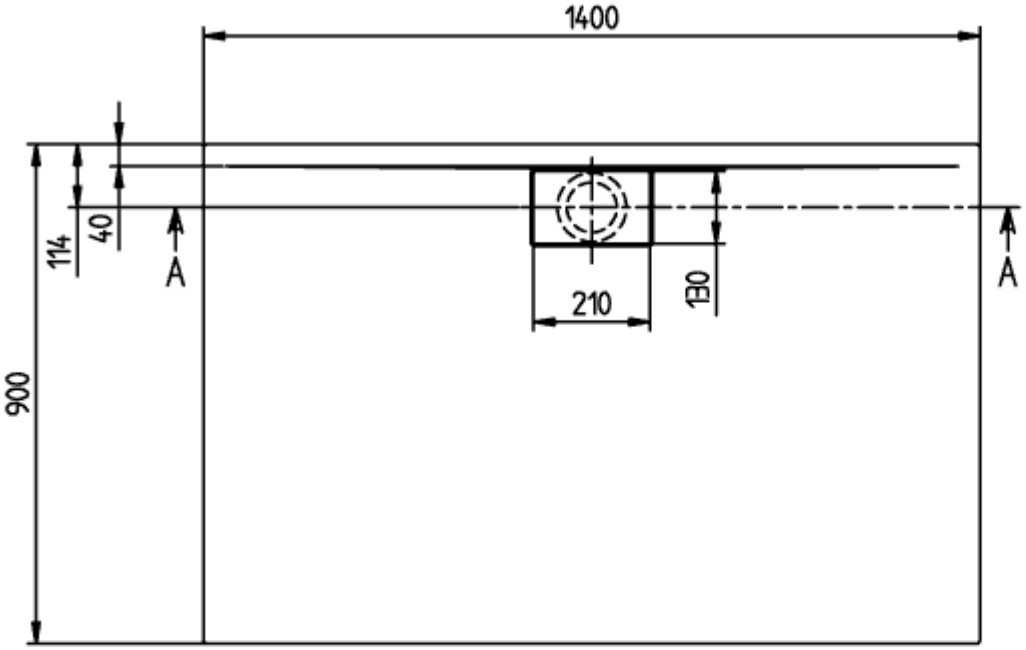


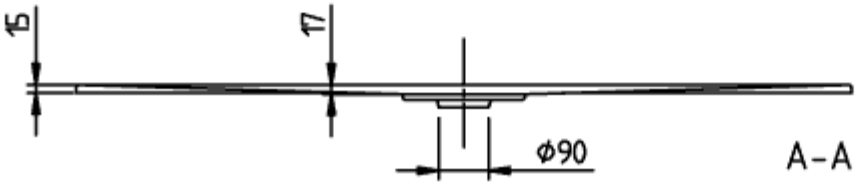


ARCHITECTURA M
RIM 1400x900
UDA1490ARA215

V02 / 31-03-2021

# UDA1490ARA215V-01

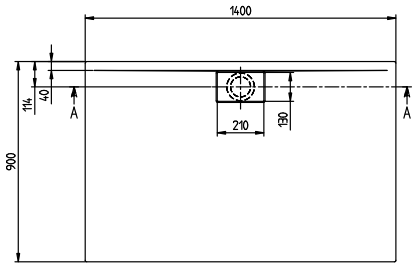


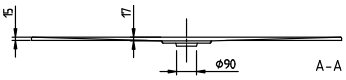


| | |
|---|---|
| ARCHITECTURA METAL<br>RIM 1400x900<br>UDA1490ARA215 | Villeroy & Boch<br>1748 |
| V02 / 31-03-2021 | |