# ARCHITECTURA RECEVEUR DE DOUCHE RECTANGULAIRE RECTANGLE

## INFORMATION SUR LE PRODUIT



| | |
|---|---|
| Titre de l'article | Villeroy & Boch Architectura Receveur de douche rectangulaire, 1700 x 800 x 48 mm, Blanc |
| Code article | UDA1780ARA248GV-01 |
| Montage / Type de montage | à poser , montage en angle\| encastrement à fleur du sol\|pose sur un support |
| Instructions de montage | La hauteur d'installation peut être réduite de 30 mm en utilisant la bonde de vidage Viega code article 634 100. Attention : cette bonde de vidage n'est pas conforme à la norme EN 274., Deux supports (U82990000) sont nécessaires à partir des modèles 1400 900. |
| Contenu de la livraison | 1 receveur de douche rectangulaire , 1 cache bonde d'écoulement en blanc (01). Des caches de couleurs mates assorties aux receveurs sont disponibles. |
| Longueur en mm | 1700 |
| Largeur en mm | 800 |
| Hauteur en mm | 48 |
| Profondeur interne | 16 |
| Collection | Architectura |
| Matériel | Acrylique |
| Désignation de la couleur | Blanc |
| Autre matériau | Cache bonde: Acrylique |
| Autres finitions | Cache bonde: brillant |
| Forme | Rectangle |
| Désignation de la couleur | Blanc |
| Autres désignations des couleurs | Cache bonde: Blanc |
| Surface antibactérienne (avec AntiBac) | Non |
| Nettoyage facile des surfaces (CeramicPlus) | Non |
| Avec résistance au glissement | Oui |

## CROQUIS TECHNIQUES

**UDA1780ARA248GV-01**

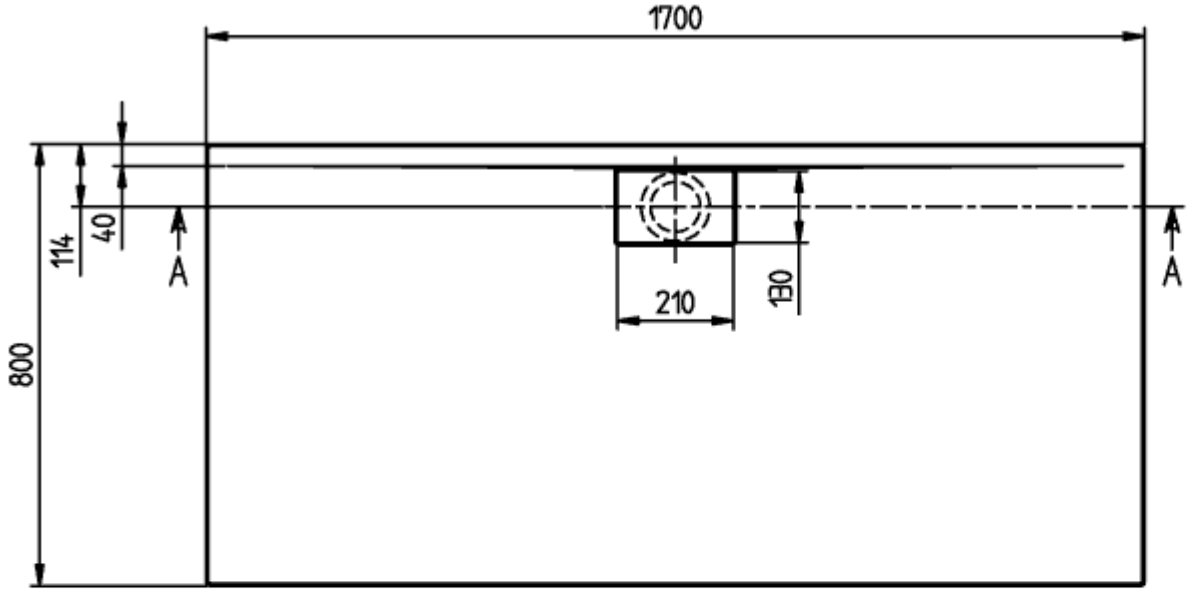


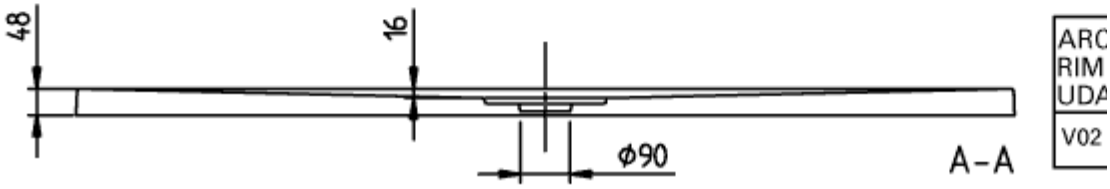

# UDA1780ARA248GV-01

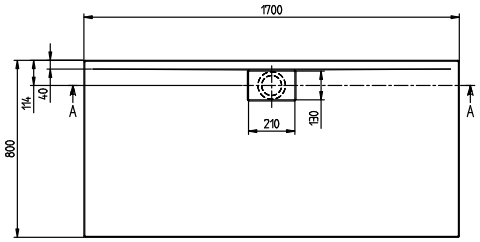


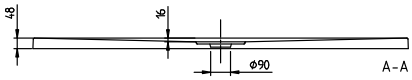


| | |
|---|---|
| ARCHITECTURA METAL<br>RIM 1700x800<br>UDA1780ARA248 | Villeroy & Boch<br>1748 |
| V02 / 31-03-2021 | |